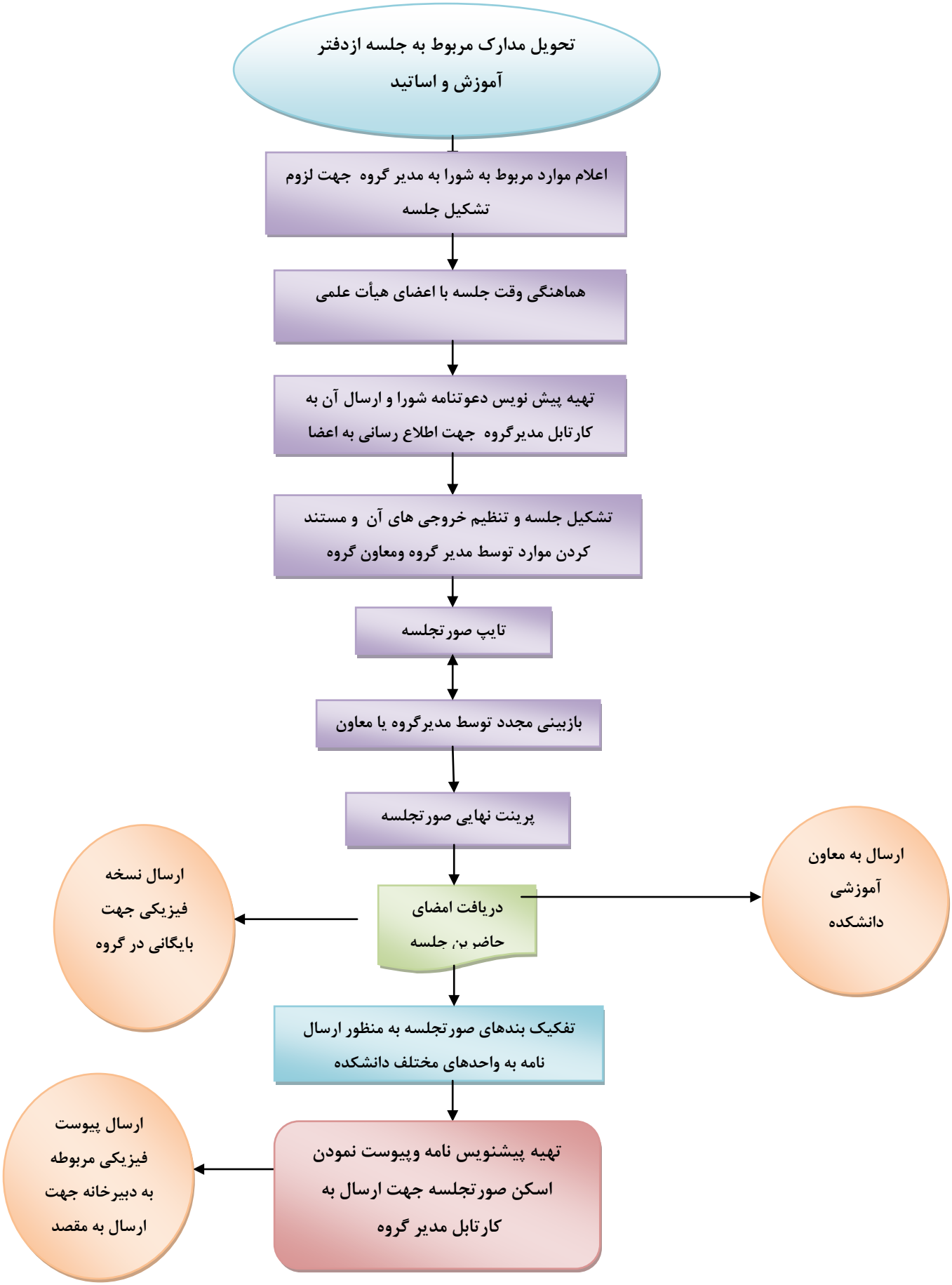# فرایند برگزاری جلسات گروه و تنظیم صورتجلسات